

IMPLANTACIONES

**CEA ESCUELA N°82
BARRIO EL GENERAL,
COLONIA**

ANEXO INFORME CEA 82 COLONIA: PROPUESTA DE UBICACIÓN DE COCINA Y COMEDOR

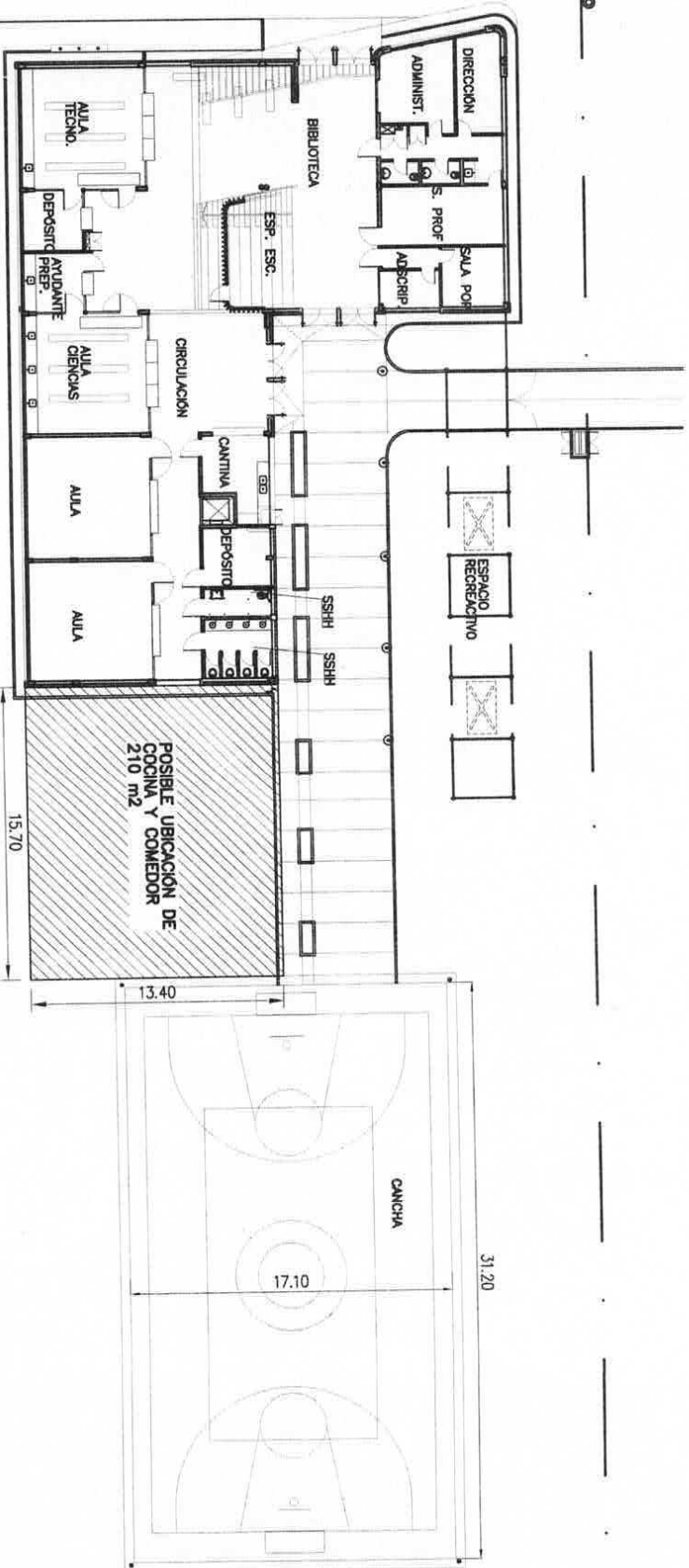

CEA 82 EL GENERAL

Colonia del Sacramento—Dpto. de Colonia
Relevamiento Escala s/escala
Arq. Juan Carlos Savio – Julio, 2022

LICEO N°77 DE MONTEVIDEO

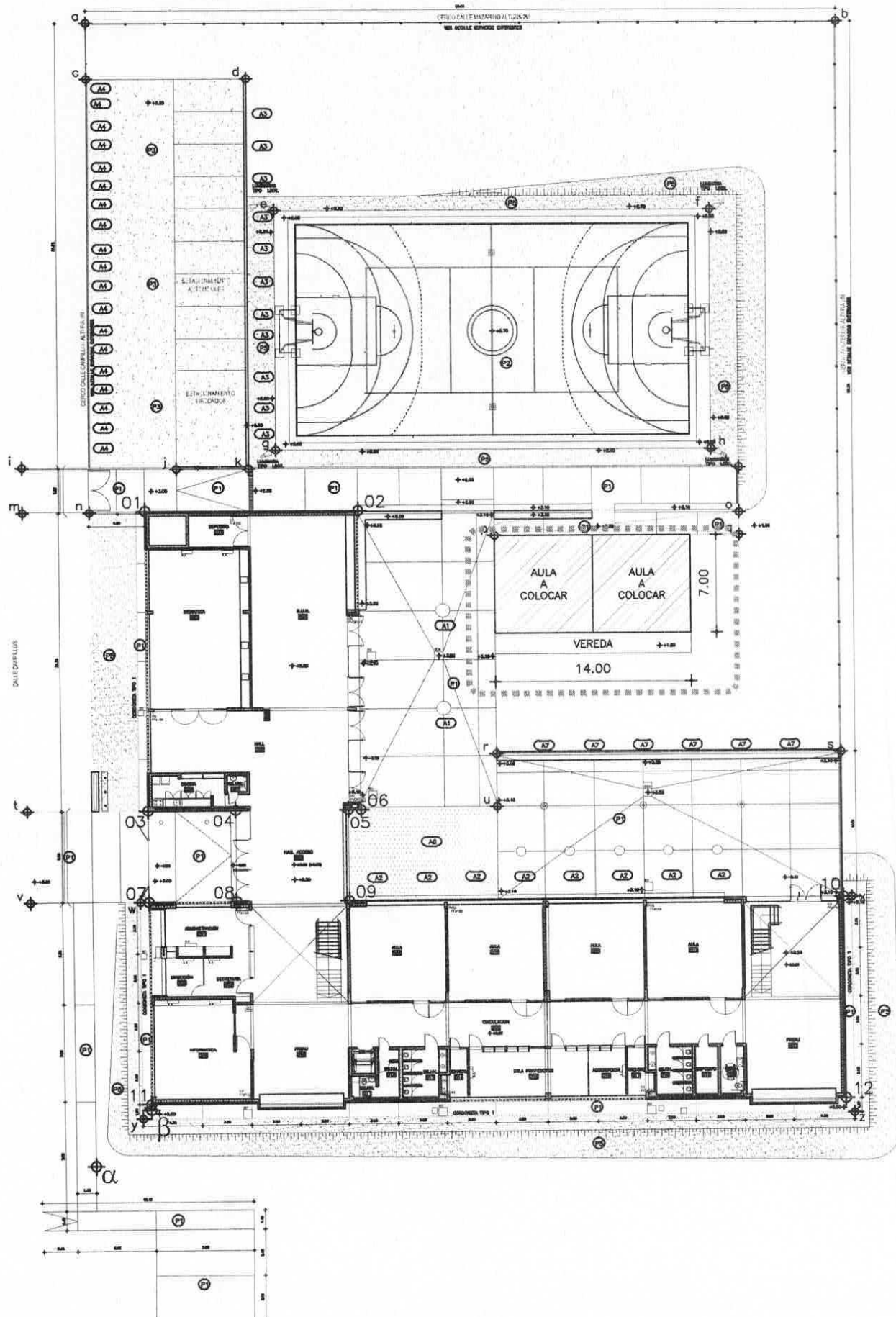

LAS MEDIDAS SE RECTIFICARÁN EN OBRA



ANEP

DIRECCIÓN GENERAL
DE EDUCACIÓN
SECUNDARIA
Departamento de

Implantación de aulas
prefabricadas

LI - MVD - L77
LICEO N°77

Bvar. Aparicio Saraví esq. Campillos

2022

**LICEO N°9 ASOCIADO
A ESCUELA N°25 SAN
FELIX, PAYSANDU**

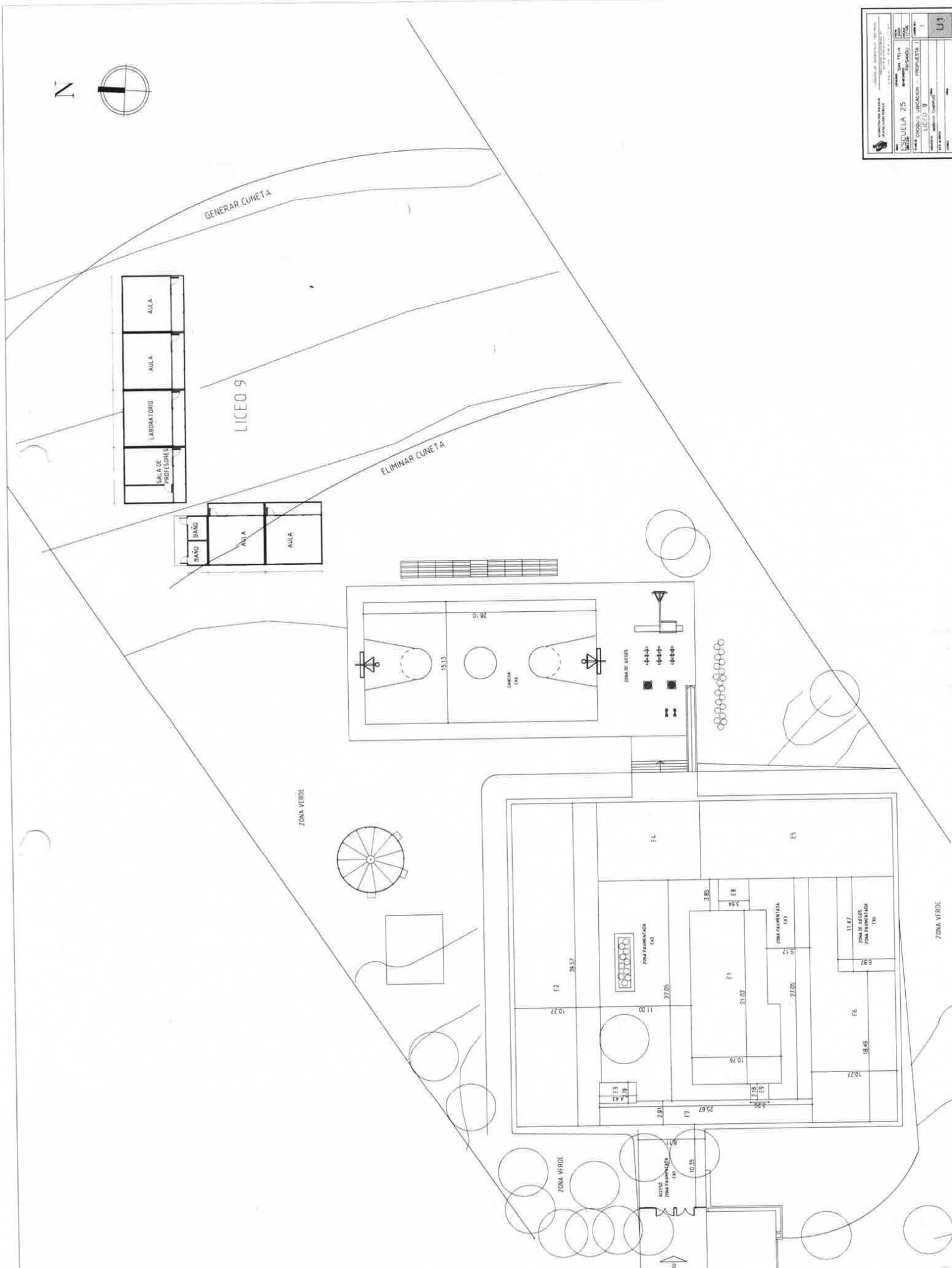
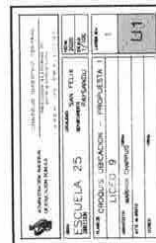

LICEO COLONIA
LAVALLEJA, SALTO

Calle 3

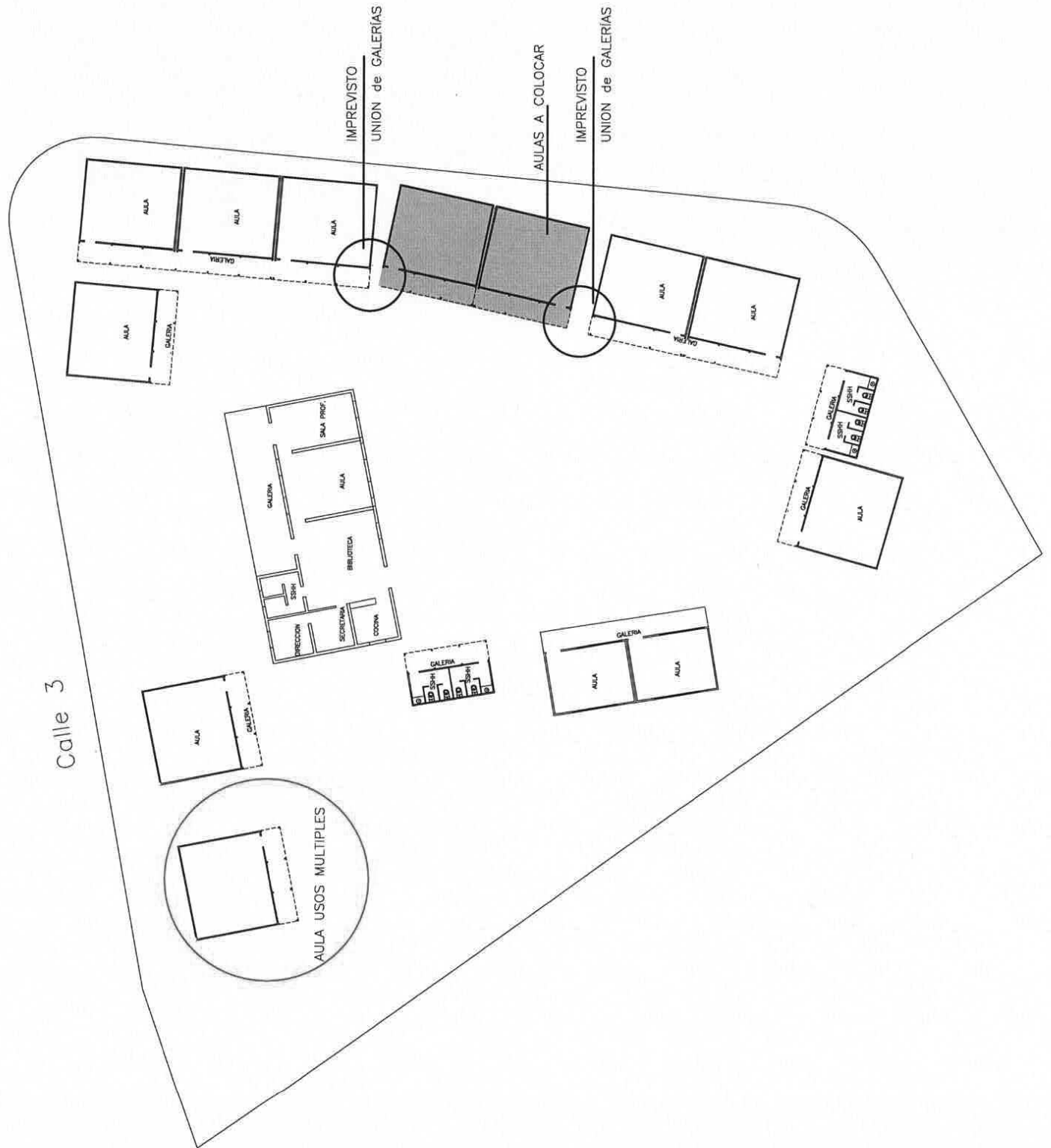

**LICEO SAN JAVIER,
RIO NEGRO**

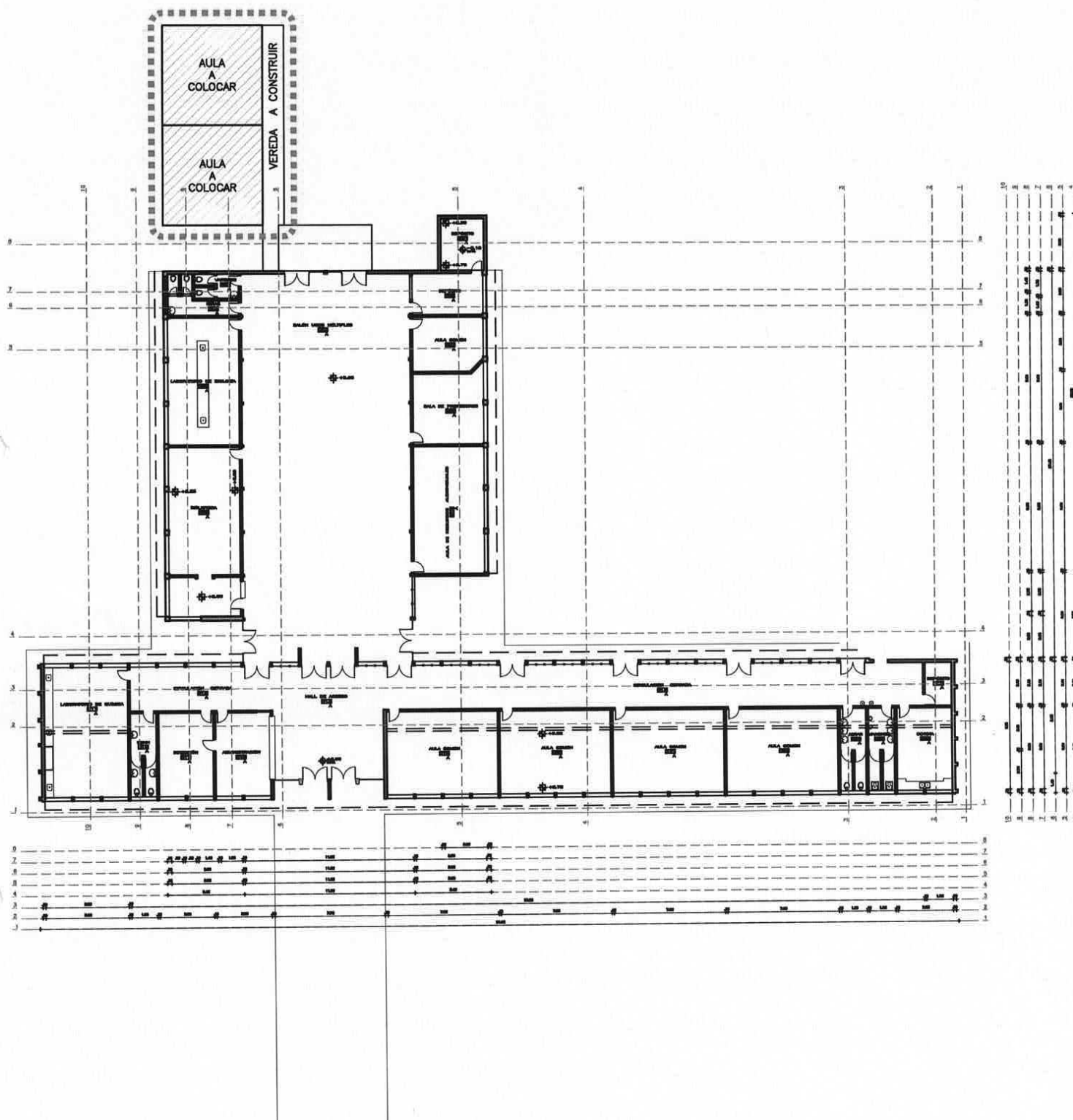

LAS MEDIDAS SE RECTIFICARÁN EN OBRA



ANEP

**DIRECCIÓN GENERAL
DE EDUCACIÓN
SECUNDARIA**

Departamento de

Implantación de aulas
prefabricadas

RIO-SJA-L01
LICEO SAN JAVIER

2022

**LICEO N°2 DE
YOUNG, RIO NEGRO**



LAS MEDIDAS SE RECTIFICARÁN EN OBRA



ANEP

**DIRECCIÓN GENERAL
DE EDUCACIÓN
SECUNDARIA**

Departamento de

Implantación de aulas
prefabricadas

RIO-YOU-L02
LICEO N°2

2022

**CEA N°255,
MONTEVIDEO**

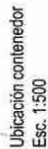

Se colocará al lado de los contenedores de SSHH existentes para la conexión sanitaria.

 La galería, la vereda y la entrada al local será por el lado corto (2.40m) siguiendo la galería existente.

Se nivelará el terreno o se realizarán dados mas altos para dejarlo al mismo nivel que los otros contenedores SSHH.

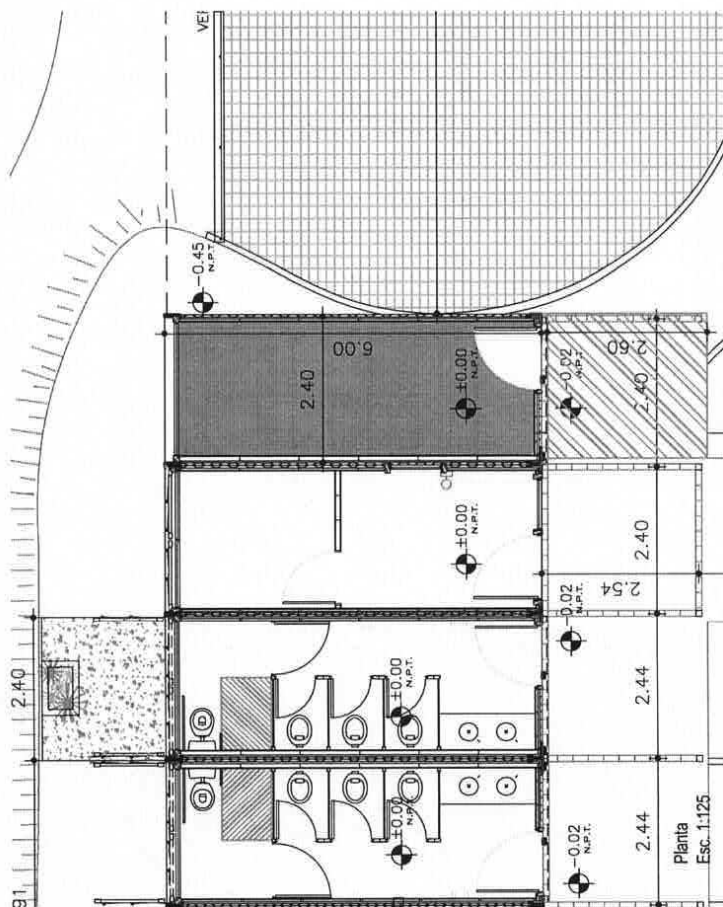

CENTRO	CEA nº 255	
DEPARTAMENTO	Montevideo	
OBRA	Contenedor SSHH-Ducha	FECHA: AGOSTO 2022
TÉCNICOS	Coordinador Prof. Arq. Fernando Rodríguez Sanguinetti Arq. Andrea Bissio Inf. Axel Tomás	
PLANOS	Planta-ubicación Esc. 1:500-125	LAMINA: A01

**ESCUELA TECNICA
MELO NORTE, CERRO
LARGO**

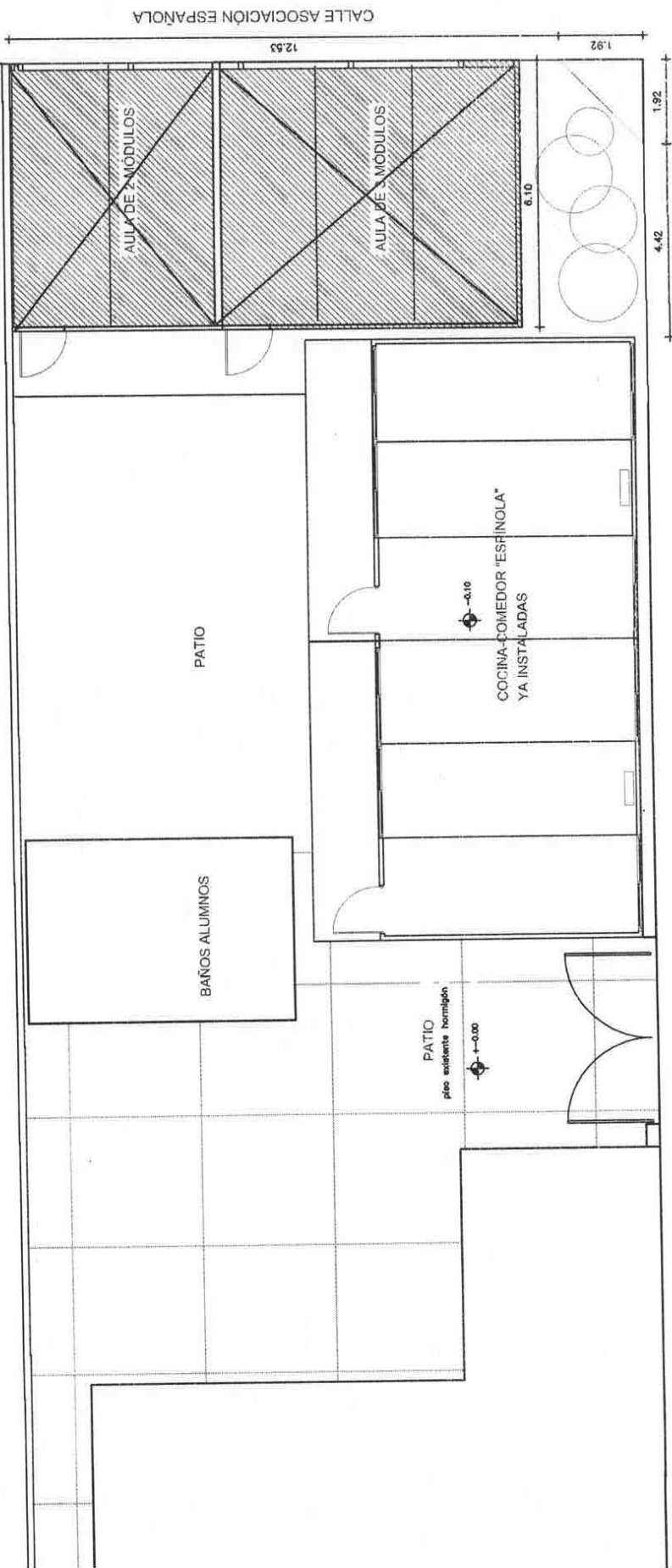
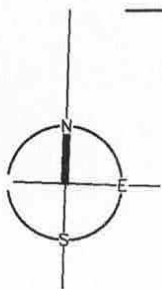

CALLE ASOCIACIÓN ESPAÑOLA

RUTA 8 A ACEGUA

**LICEO SANTA CLARA
DE OLIMAR,
TREINTA Y TRES
(CME 2022)**

**ESCUELA TECNICA
BELLA UNION 2,
ARTIGAS**

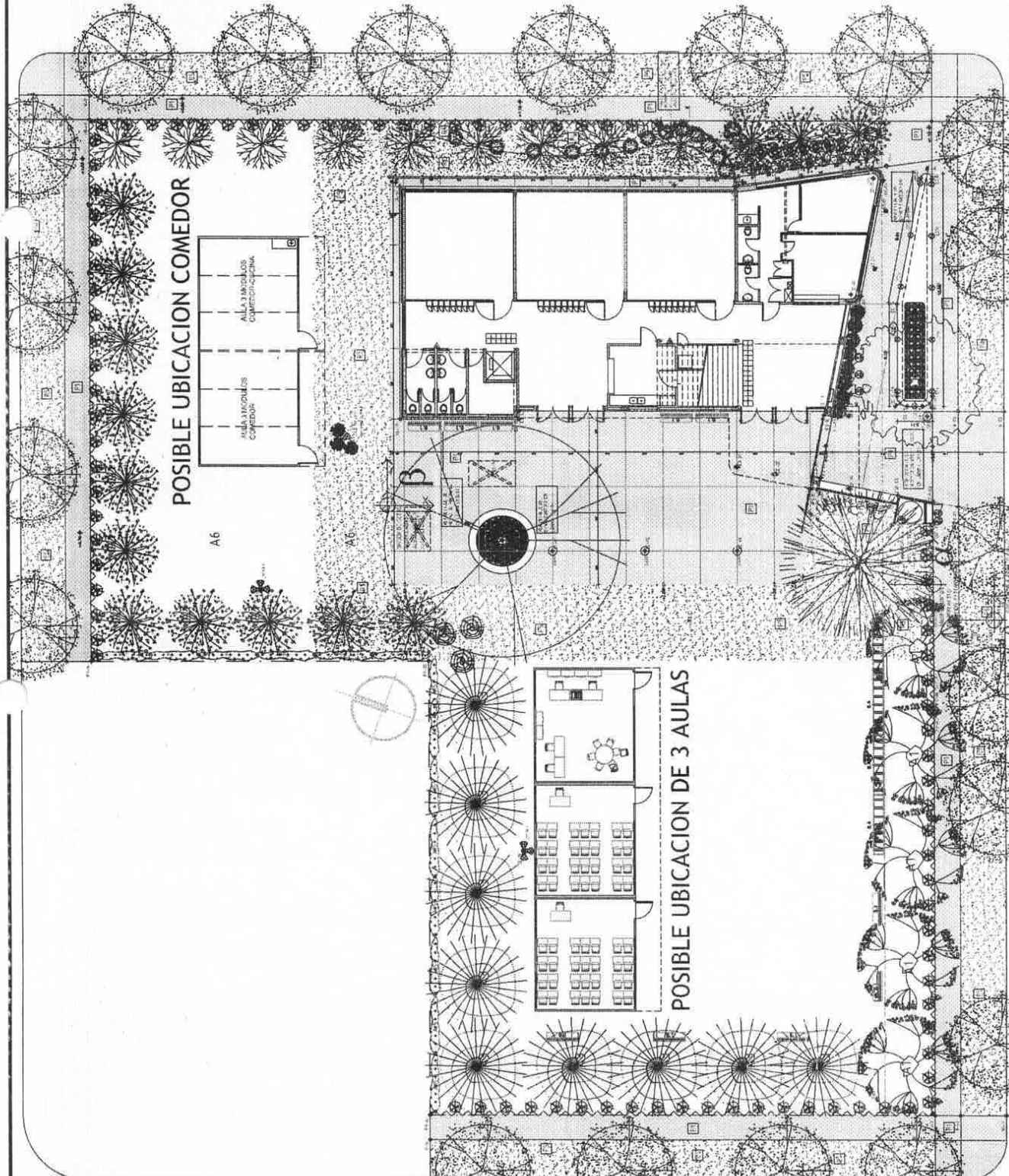

NOTA:
SE DEFINE POSIBLE UBICACION
DE AULAS Y COMEDOR - COCINA
EN EL PREDIO DONDE SE
ENCUENTRA EL CME DE BELLA
UNIÓN.
EN CASO DE CONFIRMARSE
LA COLOCACIÓN DE LAS MISMAS,
SE DEBERÁ REALIZAR EL
PROYECTO, CONTEMPLANDO
TODAS LAS INSTALACIONES
NECESARIAS.

POSIBLE UBICACION AULAS

 ANEP	CONSEJO DIRECTIVO CENTRAL	DIRECCION SECTORIAL DE INFRAESTRUCTURA	COMISION DESCENTRALIZADA DE ARTIGAS	OBRA	UBICACION AULAS	PADRON	4039	ESCALA	---
				LOCAL	CME BELLA UNION	MANZANA	302	FECHA	SET. 2022
				LOCALIDAD	BELLA UNION	ARCHITECTO	WALTER SILVEIRA		